

Pleito de Inclusão de Ex-Tarifário

Número de Controle SDIC	NCM	Sugestão de descrição do ex-Tarifário (item II – c. da Ficha Técnica – Excel)
F124-22I	8708.29.99	Duto de abastecimento de combustível fabricado em camadas de borracha (FKM com ECO) conectado a um duto fabricado em PA6, montada com duto secundário do sistema de respiro fabricado com camada interna em borracha NBR e camada externa em borracha sintética de polietileno cloro sulfonado (CSM), o conjunto deve suportar pressão interna na ordem de 30 kPa por 30 segundos em sua linha de combustível.

1. Especificações técnicas detalhadas da autopeça:

Duto de combustível: FKM/ECO com PA6. Duto secundário: NBR/CSM.

Temp. de trabalho: -40~+90°C.

Vida útil mínima: 10 anos / 160.000 KM.

2. Imagens da autopeça importada e/ou desenho esquemático:

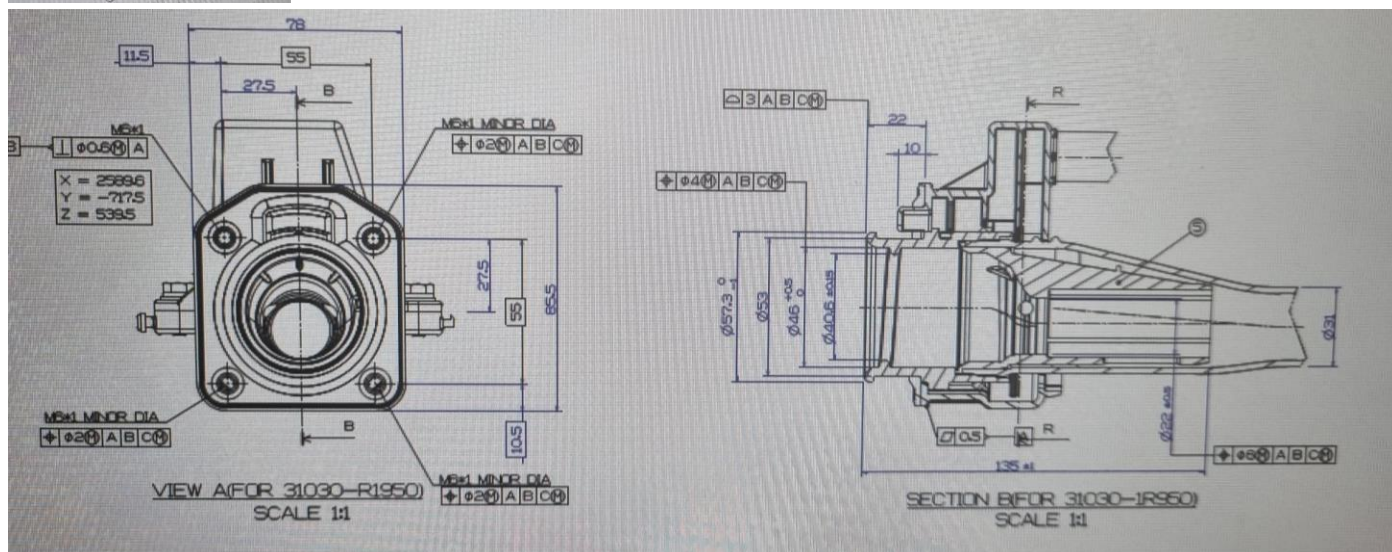
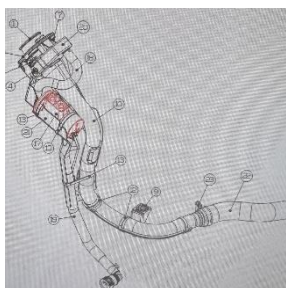

3. Aplicação do item importado:

Veículos automóveis de passageiros.

4. Função do item importado no produto fabricado pela empresa pleiteante do ex-tarifário:

Transmissão de combustível do bocal para o tanque e condução de vapores de combustíveis do tanque.